

PASAJEROS ARGENTINOS INGRESADOS POR MES SEGÚN INSPECTORÍA

CUADRO 2.01

INSPECTORÍA	ENE	FEB	MAR	ABR	MAY	JUN	JUL	AGO	SEP	OCT	NOV	DIC	TOTAL
A. I. de Carrasco	5.789	7.211	5.882	4.860	5.490	4.579	5.453	5.354	4.379	5.485	5.402	5.459	65.343
Artigas	5.041	5.171	1.437	273	87	65	147	48	67	68	125	149	12.678
Bella Unión	2.951	2.419	2.066	1.543	1.436	1.559	2.225	1.809	1.145	1.225	1.326	1.463	21.167
Carmelo	1.204	981	757	819	552	280	343	436	331	724	1.167	965	8.559
Chuy	2.498	1.961	918	457	201	109	212	158	207	241	290	387	7.639
Colonia*	67.236	58.739	45.264	39.238	30.369	27.059	37.223	30.343	36.460	40.864	49.649	67.737	530.181
Durazno	-	-	1	6	8	-	1	4	2	1	1	2	26
Fray Bentos	92.974	68.448	39.143	34.057	20.949	18.173	28.657	20.571	21.476	24.842	34.649	70.106	474.045
Maldonado	10.118	7.213	3.881	2.065	1.412	1.123	1.219	1.351	1.303	2.159	2.568	7.375	41.787
Melilla	75	101	84	72	77	80	66	81	77	69	57	82	921
Melo-Acegua	167	162	43	37	39	33	38	22	36	40	23	39	679
Mercedes	17	6	4	3	-	-	-	-	2	-	12	7	51
Nueva Palmira	315	176	118	267	118	83	105	98	81	148	255	136	1.900
Paysandú	120.103	77.901	45.234	28.711	16.806	16.668	21.368	17.613	14.730	16.947	20.489	34.638	431.208
Piriapolis	31	40	16	17	2	14	3	-	1	4	27	43	198
Puerto de Montevideo*	31.924	25.652	14.084	15.014	15.383	12.400	17.809	15.472	15.437	14.461	21.232	27.770	226.638
Rio Branco	3.845	4.577	1.121	587	104	131	164	110	123	97	164	229	11.252
Rivera	56.089	61.016	30.292	6.837	1.353	595	1.419	1.372	844	1.058	1.946	3.398	166.219
Salto	42.394	29.618	25.954	21.940	20.993	22.057	26.477	21.200	18.808	19.584	19.987	20.687	289.699
TOTAL	442.771	351.392	216.299	156.803	115.379	105.008	142.929	116.042	115.509	128.017	159.369	240.672	2.290.190

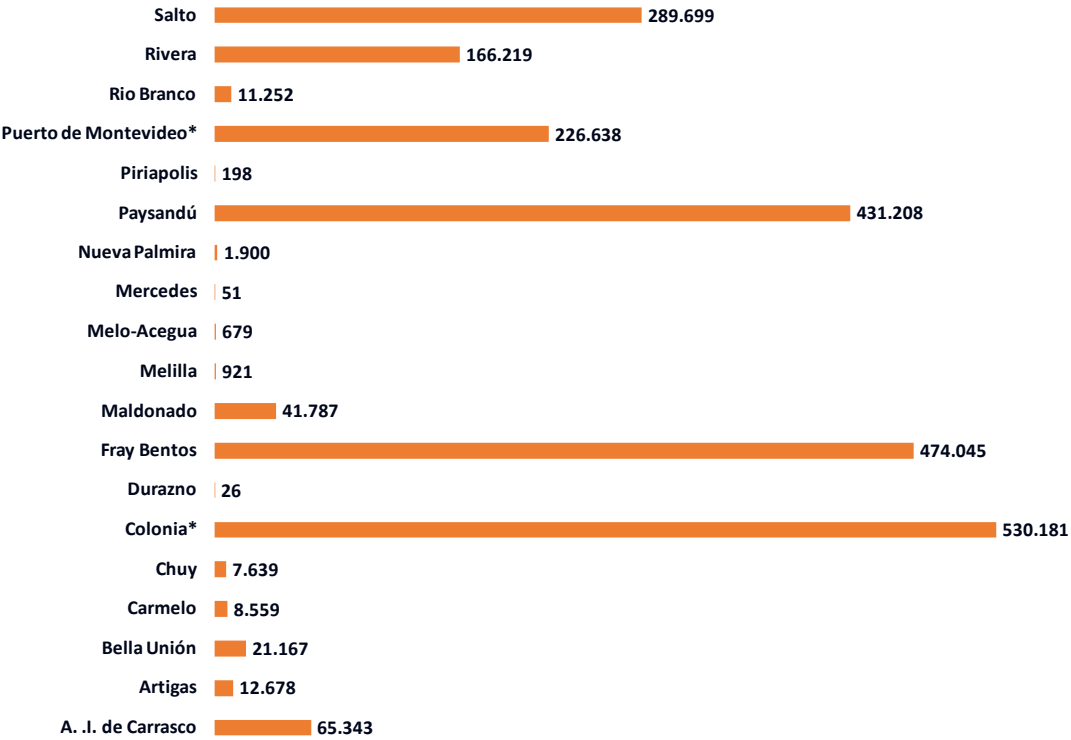

*Los datos correspondientes a los ingresos por los puertos de Colonia y Montevideo fueron proporcionados por la Dirección Nacional de Migraciones Argentina, así como el criterio del registro de Nacionalidades.

PASAJEROS ARGENTINOS EGRESADOS POR MES SEGÚN INSPECTORÍA

CUADRO 2.02

INSPECTORÍA	ENE	FEB	MAR	ABR	MAY	JUN	JUL	AGO	SEP	OCT	NOV	DIC	Total
A. I. de Carrasco	8.242	5.874	6.371	5.299	5.649	4.549	6.476	3.867	4.239	4.927	4.876	4.752	65.121
Artigas	10.572	5.024	1.126	240	84	65	188	73	65	89	178	661	18.365
Bella Unión	3.213	2.460	2.269	1.551	1.455	1.560	2.225	1.966	1.217	1.250	1.390	1.495	22.051
Carmelo	1.303	950	865	842	569	313	306	467	385	761	1.157	675	8.593
Chuy	1.928	1.062	795	396	141	122	136	130	126	149	240	617	5.842
Colonia	76.533	69.558	61.020	38.945	32.021	29.299	32.271	33.322	35.178	38.173	48.645	39.365	534.330
Durazno	-	-	-	5	8	-	-	4	2	1	1	2	23
Fray Bentos*	95.271	81.423	51.151	33.963	23.669	19.471	25.274	23.625	21.616	23.699	34.093	35.446	468.701
Maldonado	11.310	8.426	4.950	2.071	1.309	1.178	970	1.553	1.414	2.097	2.757	5.012	43.047
Melilla	98	123	73	63	72	69	64	82	66	57	48	69	884
Melo-Acegua	142	94	63	44	48	36	42	32	45	47	17	69	679
Mercedes	27	6	4	5	-	-	-	-	2	-	3	4	51
Nueva Palmira	294	138	146	181	88	93	82	105	60	114	141	88	1.530
Paysandú*	95.397	105.013	63.062	33.577	18.186	18.274	21.977	20.015	15.967	17.986	21.243	23.347	454.044
Piriapolis	55	33	14	11	7	3	3	1	3	16	9	13	168
Puerto de Montevideo	33.743	30.493	17.225	14.388	15.621	12.017	15.438	18.134	15.262	14.341	21.451	21.576	229.689
Rio Branco	6.021	2.719	692	491	76	143	150	69	144	109	206	685	11.505
Rivera	69.592	38.086	17.711	3.539	695	514	1.760	818	847	1.120	2.407	9.676	146.765
Salto*	34.023	30.716	26.580	21.747	22.133	22.328	25.605	21.688	18.810	19.554	19.816	18.340	281.340
Total	447.764	382.198	254.117	157.358	121.831	110.034	132.967	125.951	115.448	124.490	158.678	161.892	2.292.728

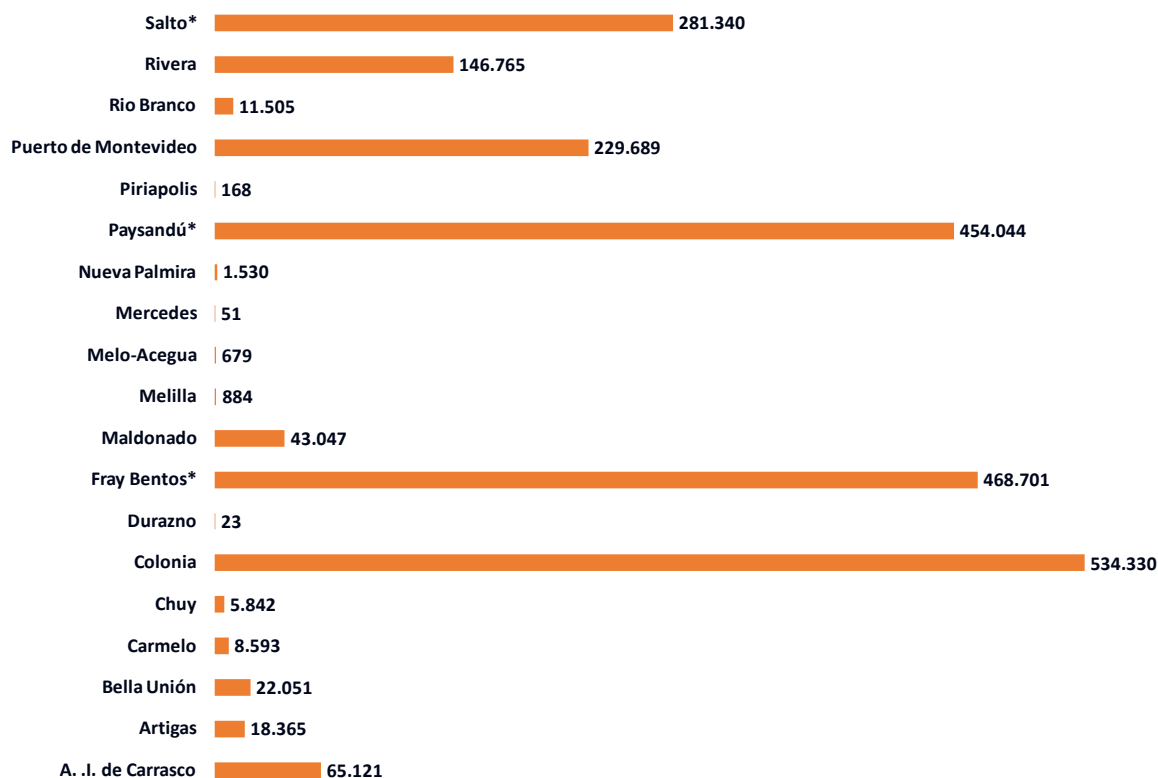

* Los datos correspondientes a los egresos por los puentes de Salto, Paysandú y Fray Bentos fueron proporcionados por la Dirección Nacional de Migraciones Argentina, así como el criterio del registro de Nacionalidades.

MES	INGRESADOS		EGRESADOS *		FLUJO TOTAL	
	(Nº)	(%)	(Nº)	(%)	(Nº)	(%)
ENE	442.771	19,33%	447.764	19,53%	890.535	19,43%
FEB	351.392	15,34%	382.198	16,67%	733.590	16,01%
MAR	216.299	9,44%	254.117	11,08%	470.416	10,26%
ABR	156.803	6,85%	157.358	6,86%	314.161	6,86%
MAY	115.379	5,04%	121.831	5,31%	237.210	5,18%
JUN	105.008	4,59%	110.034	4,80%	215.042	4,69%
JUL	142.929	6,24%	132.967	5,80%	275.896	6,02%
AGO	116.042	5,07%	125.951	5,49%	241.993	5,28%
SEP	115.509	5,04%	115.448	5,04%	230.957	5,04%
OCT	128.017	5,59%	124.490	5,43%	252.507	5,51%
NOV	159.369	6,96%	158.678	6,92%	318.047	6,94%
DIC	240.672	10,51%	161.892	7,06%	402.564	8,78%
TOTAL	2.290.190	100,00%	2.292.728	100,00%	4.582.918	100,00%

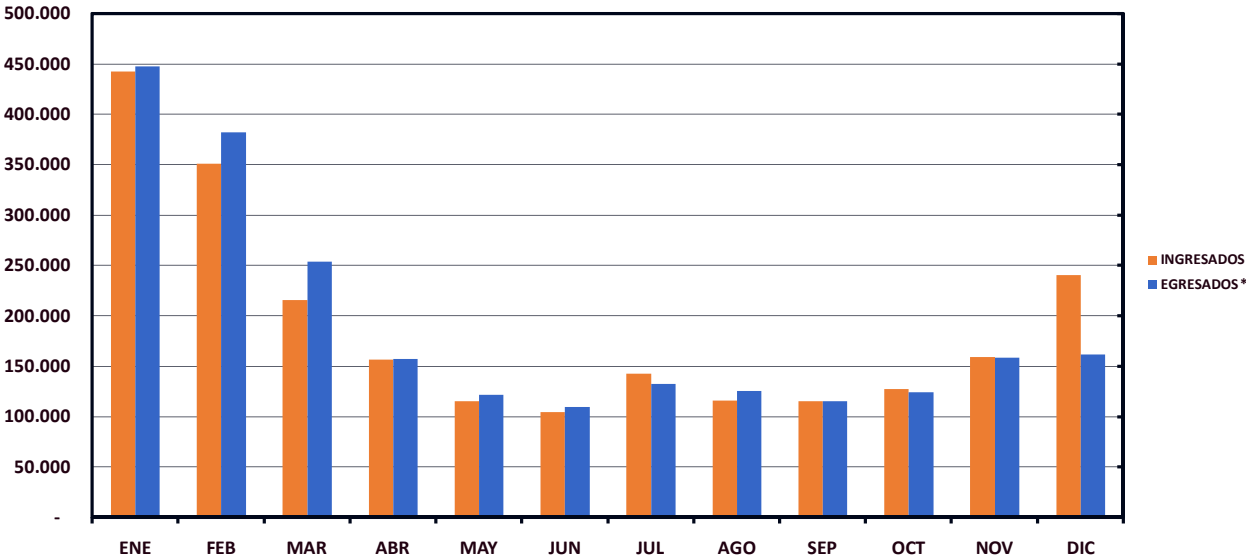

*Los datos correspondientes a los ingresos por los puertos de Colonia y Montevideo así como los egresos por los puentes de Salto, Paysandú y Fray Bentos e fueron proporcionados por la Dirección Nacional de Migraciones Argentina, así como el criterio del registro de Nacionalidades.

**COMPARATIVA DE PASAJEROS ARGENTINOS INGRESADOS AL PAÍS
AÑO 2014 – 2019**

CUADRO 2.04

AÑO	2014	2015	2016	2017	2018	2019
TOTAL	1.538.577	1.754.542	2.195.439	2.734.062	2.363.808	1.800.128

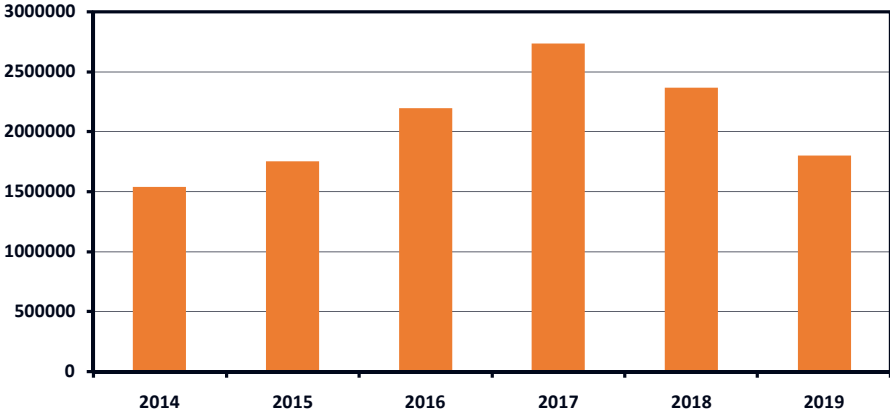

**COMPARATIVA DE PASAJEROS ARGENTINOS INGRESADOS AL PAÍS
AÑO 2020 - 2025**

AÑO	2020	2021	2022	2023	2024	2025
TOTAL	702.235	214.046	1.147.762	1.718.541	1.796.656	2.290.190

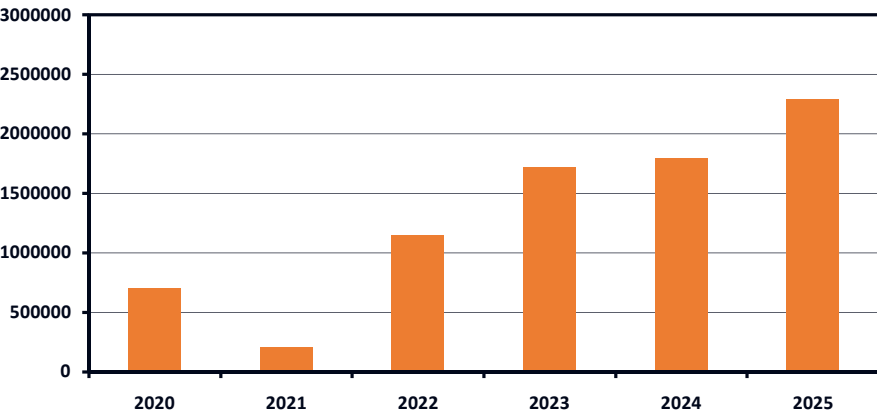

*Los datos correspondientes a los ingresos por los puertos de Colonia y Montevideo fueron proporcionados por la Dirección Nacional de Migraciones Argentina, así como el criterio del registro de Nacionalidades.

COMPARATIVA DE PASAJEROS ARGENTINOS EGRESADOS DEL PAÍS
AÑO 2014 – 2019

CUADRO 2.05

AÑO	2014	2015	2016	2017	2018	2019
TOTAL	1.500.113	1.740.646	2.165.932	2.667.887	2.306.498	1.760.058

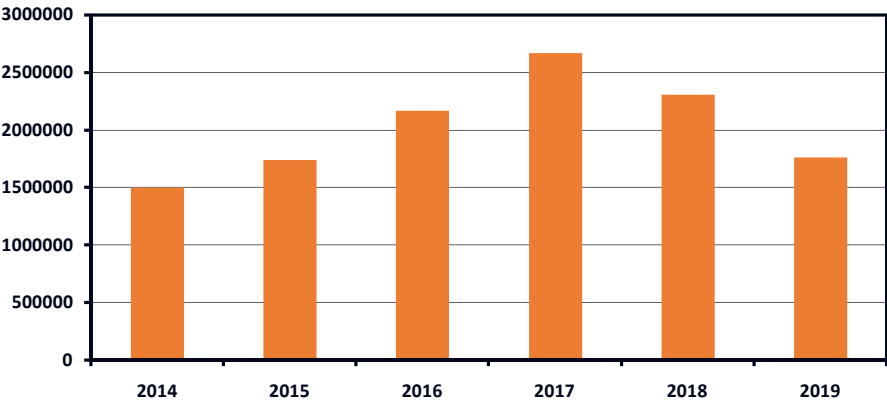

COMPARATIVA DE PASAJEROS ARGENTINOS EGRESADOS DEL PAÍS
AÑO 2020 - 2025

AÑO	2020	2021	2022 *	2023*	2024*	2025*
TOTAL	703.117	122.630	1.127.916	1.721.899	1.778.021	2.292.728

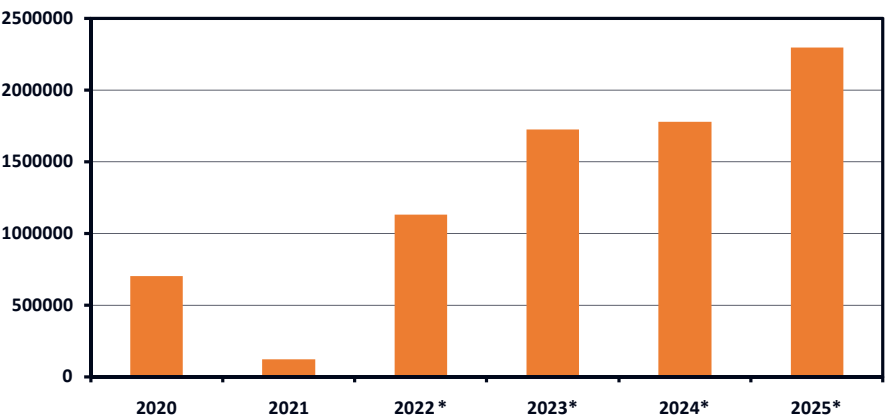

* Los datos correspondientes a los egresos por los puentes de Salto, Paysandu y Fray Bentos fueron proporcionados por la Dirección Nacional de Migraciones Argentina, así como el criterio del registro de Nacionalidades.